

Отчет.

РН типа Остатки
ОстаткиНоменклатурыОстаткиИОбороты

ВедомостьТоваров - это обороты - поэтому нужно брать таблицу ОстаткиИОбороты

Вариант 1

*без измерения Номенклатура в РС
и с помощью сохранения в файл XML варианта по
Производителю в пользовательском режиме*

НоменклатураУточненная

КоличествоНачальныйОстаток
СуммаНачальныйОстаток
КоличествоПриход
СуммаПриход
КоличествоРасход
СуммаРасход
КоличествоКонечныйОстаток
СуммаКонечныйОстаток

Группировка - просто переносим на закладке Путь Количество и Сумма так чтобы
получились группы

НачальныйОстаток
Приход
Расход
КонечныйОстаток

В отчете в пользовательском режиме Изменить вариант

Группировка по Номенклатура.Производитель
Группировка по Номенклатура

Изменить вариант – Сохранить настройки (XML – файл)
Загрузить в отчет в конфигураторе этот файл

Вариант 2

Вариант с настройками в самом отчете - Пользовательские настойки (Группировка)
ОстаткиПартийТоваров - тип регистра накопления Остатки

виртуальная таблица ОстаткиИОбороты
(можно как угодно назвать главное, что была взята таблица ОстаткиИОбороты)

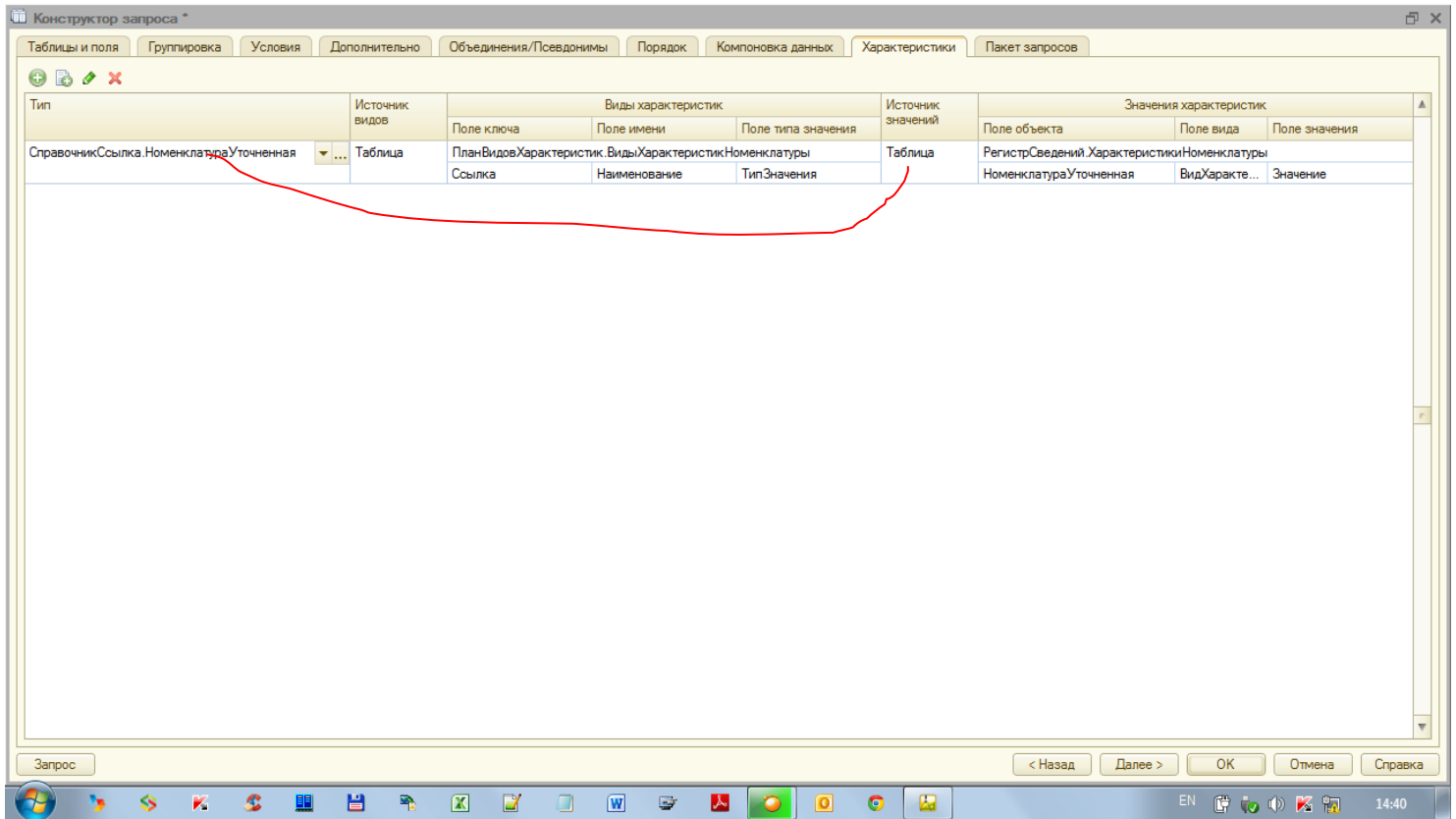

Группировки так же как и в первом случае переносом через точку на закладке Путь

НачальныйОстаток

Приход

Расход

КонечныйОстаток

Конфигуратор (учебная версия) - Подготовка к сертификации

Файл Правка Конфигурация Отладка Администрирование Сервис Окна Справка

Конфигурация * Отчет Ведомость Товаров: ОсновнаяСхемаКомпозитивныхДанных

Наборы данных Связи наборов данных Вычисляемые поля Ресурсы Параметры Макеты Вложенные схемы Настройки

Поиск (Ctrl+F)

Наборы данных

Поле	Путь	Автозаголовок	Ограничение по...	Р...	В...	Провер...	Т...	О...
Количество...	КонечныйОстаток.Количество	Количество Конечный остаток	<input type="checkbox"/>	<input type="checkbox"/>	<input type="checkbox"/>	<input type="checkbox"/>	<input type="checkbox"/>	<input type="checkbox"/>
Номенклат...	НоменклатураУточненная	Номенклатура уточненная	<input type="checkbox"/>	<input type="checkbox"/>	<input type="checkbox"/>	<input type="checkbox"/>	<input type="checkbox"/>	<input type="checkbox"/>
Количество...	Расход.Количество	Количество Расход	<input type="checkbox"/>	<input type="checkbox"/>	<input type="checkbox"/>	<input type="checkbox"/>	<input type="checkbox"/>	<input type="checkbox"/>
Стоимость...	Приход.Стоимость	Стоимость Приход	<input type="checkbox"/>	<input type="checkbox"/>	<input type="checkbox"/>	<input type="checkbox"/>	<input type="checkbox"/>	<input type="checkbox"/>
Стоимость...	Расход.Стоимость	Стоимость Расход	<input type="checkbox"/>	<input type="checkbox"/>	<input type="checkbox"/>	<input type="checkbox"/>	<input type="checkbox"/>	<input type="checkbox"/>
Партия	Партия	Партия	<input type="checkbox"/>	<input type="checkbox"/>	<input type="checkbox"/>	<input type="checkbox"/>	<input type="checkbox"/>	<input type="checkbox"/>
Стоимость...	НачальныйОстаток.Стоимость	Стоимость Начальный остаток	<input type="checkbox"/>	<input type="checkbox"/>	<input type="checkbox"/>	<input type="checkbox"/>	<input type="checkbox"/>	<input type="checkbox"/>
Количество...	Приход.Количество	Количество Приход	<input type="checkbox"/>	<input type="checkbox"/>	<input type="checkbox"/>	<input type="checkbox"/>	<input type="checkbox"/>	<input type="checkbox"/>

Запрос: ВВЕСТИ
 ПартииНоменклатурыОстаткииОбороты.НоменклатураУточненная,
 ПартииНоменклатурыОстаткииОбороты.Номенклатура,
 ПартииНоменклатурыОстаткииОбороты.КоличествоНачальныйОстаток,
 ПартииНоменклатурыОстаткииОбороты.СтоимостьНачальныйОстаток,

Конфигуратор (учебная версия) - Подготовка к сертификации

Файл Правка Конфигурация Отладка Администрирование Сервис Окна Справка

Конфигурация * Отчет Ведомость Товаров: ОсновнаяСхемаКомпозитивныхДанных

Наборы данных Связи наборов данных Вычисляемые поля Ресурсы Параметры Макеты Вложенные схемы Настройки

Имя варианта Представление

Основной Основной

Отчет <Детальные записи>

Составляющие настроек группировки

	Представление	Режим редактирования
<input type="checkbox"/> Группировка		Быстрый доступ
<input type="checkbox"/> Выбранные поля		Быстрый доступ
<input type="checkbox"/> Отбор		Быстрый доступ
<input type="checkbox"/> Порядок		Быстрый доступ
<input type="checkbox"/> Условное оформление		Быстрый доступ
<input checked="" type="checkbox"/> Вложенные группировки		Быстрый доступ

Состояние: Включена

Настройки: Отчет <Детальные записи>

Параметры Выбранные поля Отб

Параметр	Значение	Дата
<input checked="" type="checkbox"/> Начало периода	Произвольная дата	
<input checked="" type="checkbox"/> Конец периода	Произвольная дата	

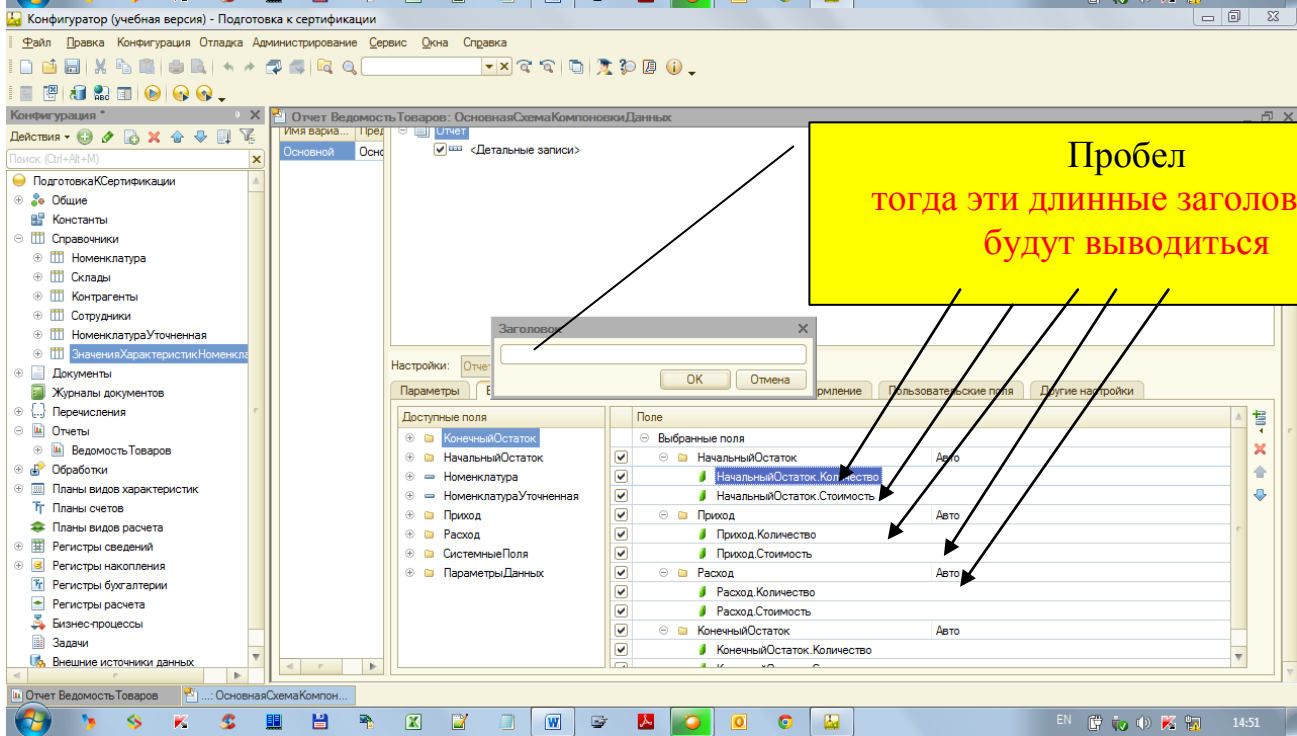
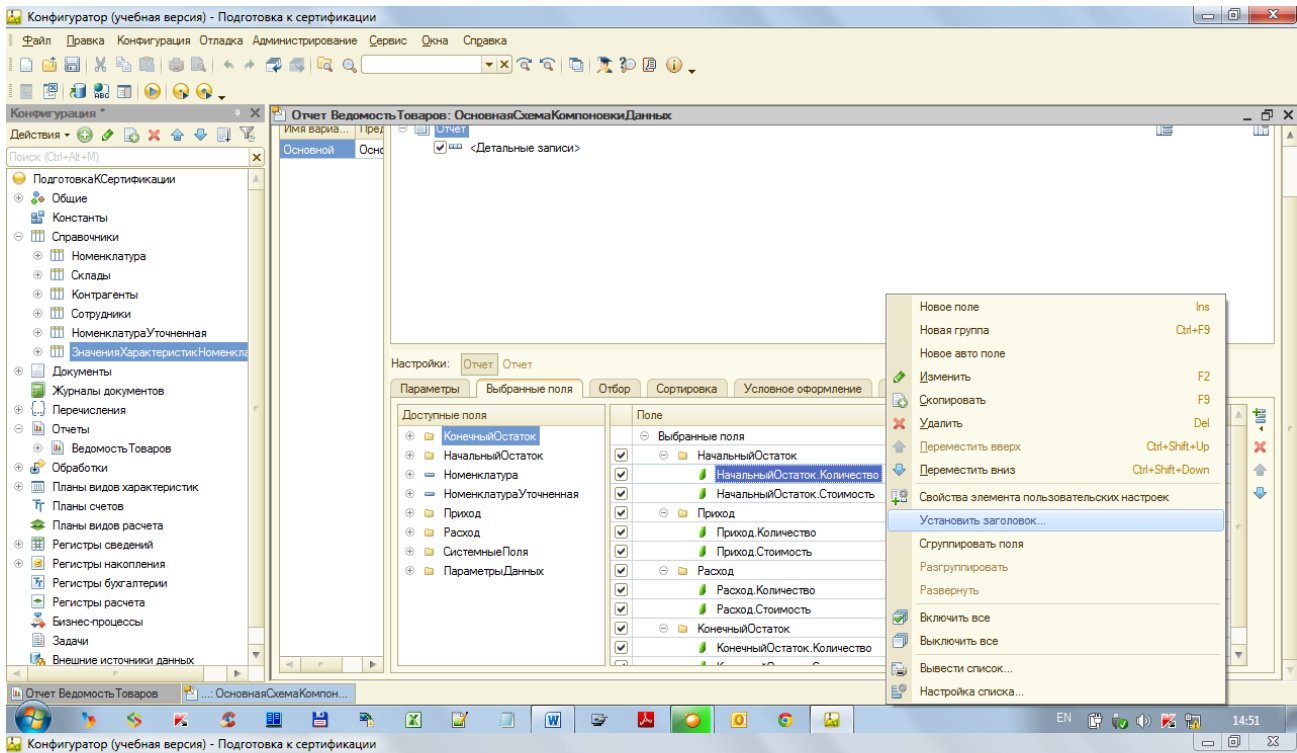

Чтобы убрать длинные заголовки полей,
нужно установить этим полям имена в виде пробела
Поля будут заключены в скобки

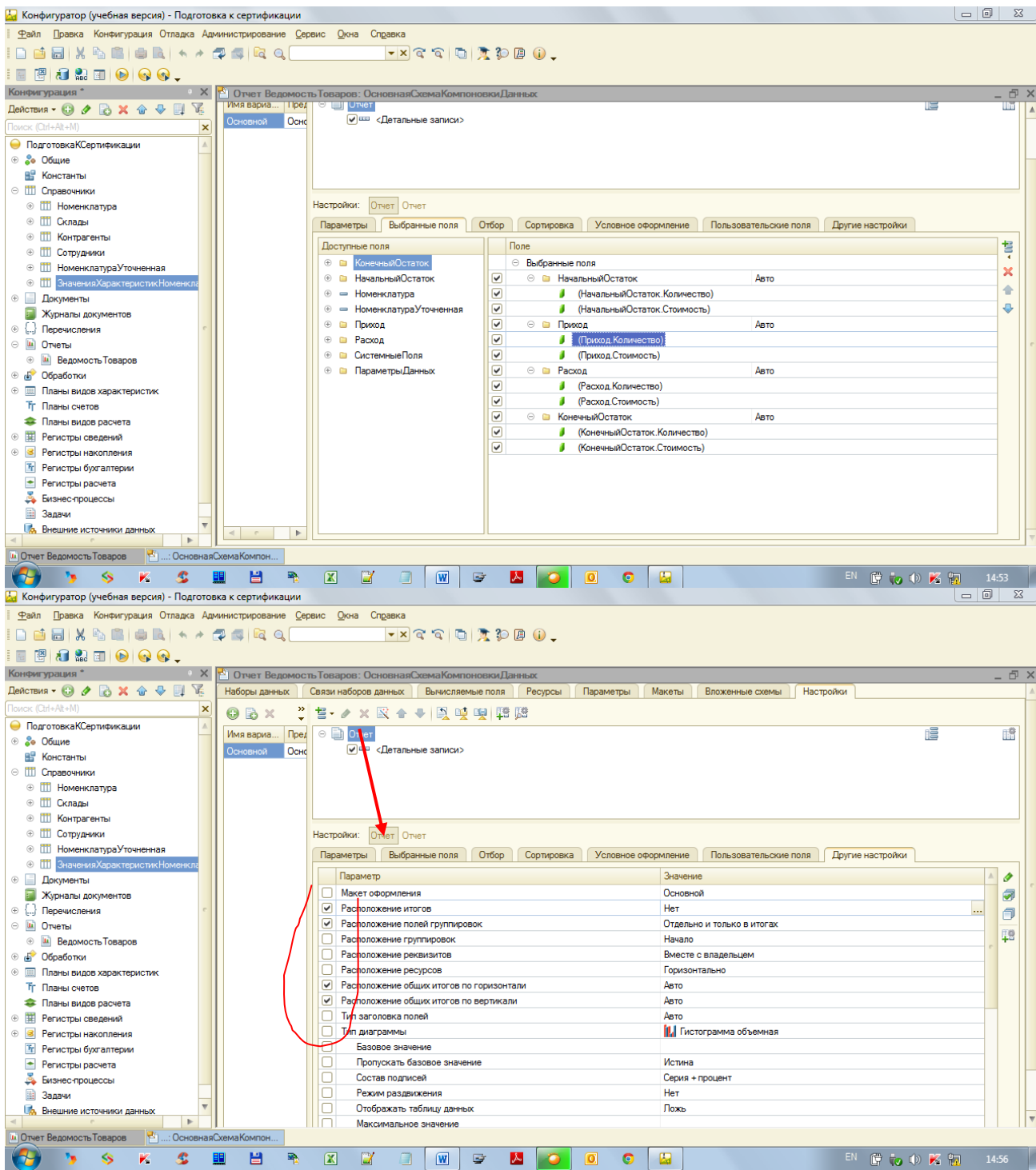

Отчет НЕ ЗАБЫТЬ СВЯЗАТЬ

Справочник подчиненный ПВХ + ПВХ + РС

МОЖНО В ЗАПРОСЕ НА ЗАКЛАДКЕ «Характеристики»

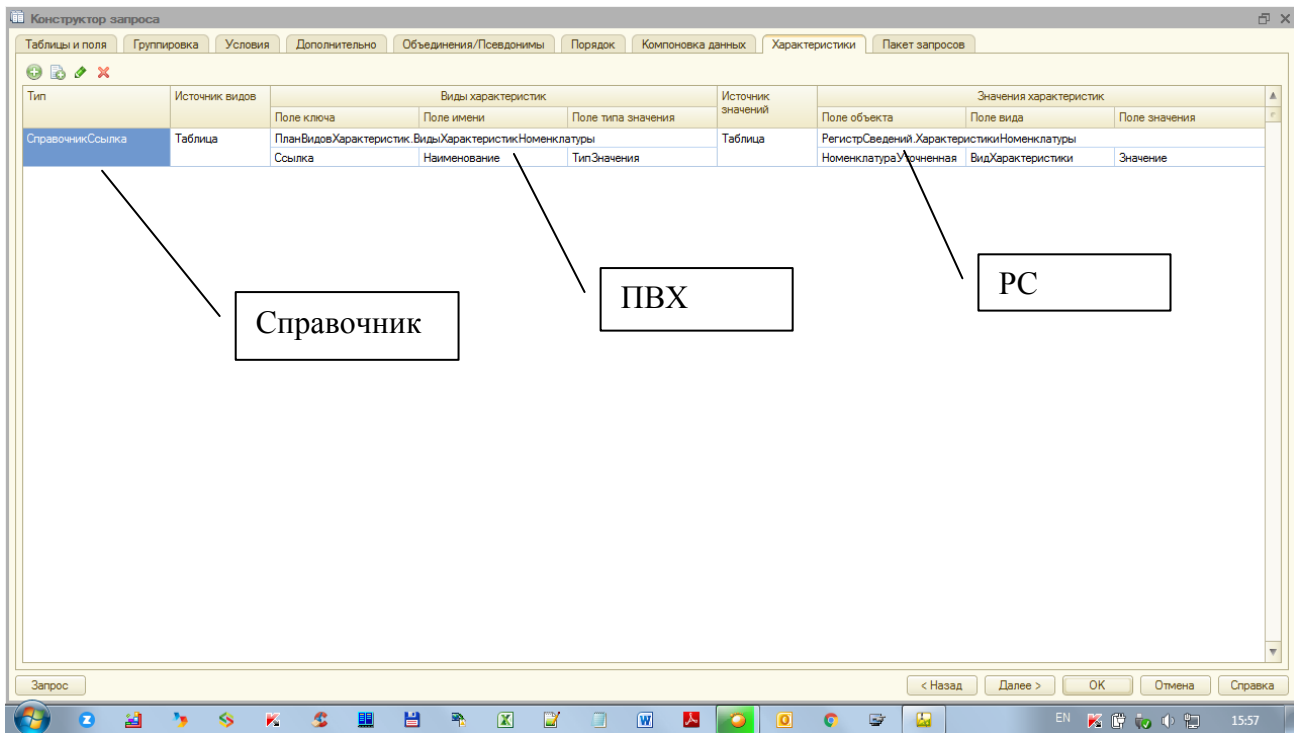

Можно в справочнике подчиненном ПВХ на закладке Данные есть кнопка «Характеристики»

